L'AGENDA D'ORLÉANS

On sort !

2.3.5

02-2026

Textes :
Émilie Cuchet,
Maryline Prévost
et Léa Bouquerot

sortir.orleans-metropole.fr



2 À LA UNE
8 THÉÂTRE-DANSE-CONCERTS
11 JEUNESSE
13 SENIORS
14 EXPOSITIONS
16 CONFÉRENCES-DÉBATS-CINÉMA
19 SPORTS
20 FÊTES-FOIRES-SALONS
21 PATRIMOINE
22 BALADES-DÉCOUVERTES

ADÈLE HAENEL DANS LA CAVERNE AU CDNO © KAREN PAULINA BISWELL



© UNIVERSAL MUSIC

© FRÉDÉRIC LOVINO

12-02

SPECTACLE

THÉÂTRE D'ORLÉANS

➜ Le 12 février à 20h30

+ Atelier parents-enfants, danse et tubes musicaux avec une danseuse du spectacle, le 14 février à 10h

D'Amour

Et d'eau fraîche ! La nouvelle création de Thomas Lebrun – à la fois spectacle jeune et tout public – célèbre l'amour sous toutes ses couleurs et toutes ses formes, de la rencontre à la fusion… ou la confusion ! Parler d'amour, danser l'amour, aimer celles et ceux que nous ne sommes pas, aimer celles et ceux que nous sommes, accepter la différence, respecter les singularités de chacun… Bienvenue sur Radio Love ! Une ronde des sentiments virevoltante emmenée par quatre interprètes, paillettes et plumes au vent et cœurs comme ça, à qui l'amour donne des ailes. Branchés sur la fréquence de la passion, leurs corps enflamment le dancefloor et embrasent les spectateurs. Rejouant la scène du balcon de *West Side Story* ou revisitant en mode intimiste *Always on My Mind* des Pet Shop Boys, ils entonnent la *Mélodie du bonheur*, décochant des flèches en plein cœur à tour de bras.

Aimons-nous vivants ! Il y a de la romance dans l'air…



© CANDLELIGHT

14-02

CONCERT

ÉGLISE SAINT-DONATIEN

➜ Le 14 février à 19h

Concert Candlelight : soirée spéciale Saint-Valentin

Oubliez tout ce que vous croyez savoir sur la musique ! Une soirée comme un rêve. Une expérience musicale enchanteresse. Le concept des concerts Candlelight : faire se rencontrer la féerie et la musique classique à la lueur des bougies dans un lieu spectaculaire. Une combinaison royale. Pour cette Saint-Valentin, l'église Saint-Donatien se pare de lumières et fait la part belle à un quatuor à cordes qui va interpréter les musiques de films les plus emblématiques sous un angle inédit. *Unchained Melody* des Righteous Brothers, *Can You Feel the Love Tonight ?* d'Elton John, *Out of Africa* de John Barry, *Shallow* de Lady Gaga, *My Heart Will Go On* de Céline Dion. La bande-son d'une nuit magique, lové(e) dans les bras de son amoureux(se).



© MBA ORLÉANS

11>20-02

ATELIERS-VISITES

MUSÉE DES BEAUX-ARTS

➜ Du 11 au 20 février

Amours au musée

Du 11 au 20 février, le Musée des beaux-arts célèbre l'amour avec un grand A. Premier « *date* » : « Dans la fabrique de l'amour », rendez-vous jeunesse et expérimentation autour des amours, qui compte bien transformer les lieux en temple d'Aphrodite, et les enfants en Cupidon créatifs (17-20/02). Cap ensuite sur une visite-lecture pour les 4-8 ans sur le thème « Dire l'amour » (11 et 14/02). Amour maternel, fraternel, impossible, partagé ou imaginaire… Les différentes formes d'amour représentées dans les collections du musée s'entremêlent avec des histoires merveilleuses. Le coup de foudre artistique se poursuit avec « Art Speed Dating », une manière originale de se rencontrer (14/02). Le principe : trouvez l'œuvre qui correspond à votre personnalité puis matchez avec un autre visiteur qui détient votre œuvre âme sœur.
Une Saint-Valentin pour petits et grands : l'amour n'a pas d'âge !



14-02

CONCERT

SALLE DE L'INSTITUT

➜ Le 14 février à 19h

Soirée Saint-Valentin

Une heure pour séduire votre cher/chère et tendre avant le dîner ! La promesse des solistes de l'Orchestre symphonique d'Orléans, qui vous concoctent une soirée lyrique et romantique à l'occasion de la Saint-Valentin, un concert intimiste pour charmer les cœurs dans l'écrin de la salle de l'Institut. Imaginez-vous confortablement installé avec votre bien-aimé, dans une ambiance feutrée et douce, avant d'être emporté dans un voyage musical captivant. Mozart, Rossini, Tchaïkovski, Puccini, Wagner, mais aussi Berlioz, Saint-Saëns et Lehár... Chaque note jouée par le quintette de cuivres, chaque air chanté par Chloé Jacob, soprano, et Anne-Claire Couchourel, mezzo-soprano, sera une déclaration d'amour. Cerise sur le gâteau, une flûte de champagne sera offerte à chaque participant. Chabadabada...



Monique Musson

© JÉRÔME GRILLET

Une vie au service de la culture !


© JEAN PUYO

Vous venez d'être nommée chevalière de l'Ordre des Arts et des Lettres – la reconnaissance d'une vie dédiée à la culture et à l'art sous toutes ses facettes. Comment êtes-vous tombée dans la marmite ?

Monique Musson : Cela vient de ma famille et de mes racines 100% orléanaises. Si je devais résumer le début de mon parcours en deux mots, ce seraient « Orléans » et « engagement ». Je suis née à Orléans le 16 juillet 1942, jour de la rafle du Vél' d'Hiv – cela ne s'invente pas !

Mon arrière-arrière-grand-père, Laurent Dautruy, mort en 1925, à l'âge de 93 ans, a été tailleur de pierre et a participé à la restauration de la cathédrale. Profondément engagé, mon arrière-grand-père du côté maternel, Paul Baronnet, a exercé provisoirement les fonctions de maire d'Orléans, du 3 juillet au 16 août 1940, après le départ de Claude Lewy, obligé de quitter la ville parce qu'il était juif. Il a fait voter des mesures d'assistance pour la population. Quant à mon père, Raymond Lejeune, c'était un peintre reconnu de la Beauce et de la Sologne, affilié aux Artistes orléanais. Il m'a formé l'œil, m'a appris le sens du détail, des couleurs ; avec lui, j'ai arpenté toutes les rues du vieil Orléans. J'ai également eu la chance de grandir avec de puissants modèles féminins : ma grand-mère, curieuse de tout, qui, après 80 ans, prenait encore le train pour assister aux débats de l'Assemblée nationale à Paris, et ma maman, passionnée d'histoire, qui m'a emmenée dès mon plus jeune âge aux commémorations, et surtout à toutes les Fêtes de Jeanne d'Arc – je n'ai manqué aucune édition !

Quel a été le déclencheur ?

Je me suis mariée à 20 ans avec Michel Musson, champion de France d'athlétisme, et je suis devenue femme au foyer. Au début, je me suis engagée dans le bénévolat. Je me suis investie à l'école Saint-Vincent où étaient scolarisés mes enfants, jusqu'à présider la fédération des parents d'élèves de l'établissement. J'ai aussi rendu visite aux malades à l'hôpital pendant dix ans et présidé l'antenne locale de la Croix-Rouge pendant la difficile période du sang contaminé. J'ai participé aux événements du Lions club Orléans-Doyen lorsque mon mari était à sa tête.

Une fois mes enfants devenus grands, mon père, malade, m'a proposé de rentrer au bureau des Amis des musées pour apporter un peu de sang neuf. Il m'a passé le témoin, en quelque sorte. J'avais 53 ans, et je suis restée trente ans dans l'association ! Au début, j'étais une petite main ; il y avait tout un monde à découvrir. Progressivement, je me suis pleinement investie, en développant avec d'autres membres de nouvelles idées comme la création d'une boutique au Musée des beaux-arts proposant livres d'art, cartes postales, ou encore crayons. Je me suis également impliquée dans la programmation de voyages et de conférences et, surtout, dans l'ouverture du musée aux enfants – les visiteurs de demain – à travers la mise en place d'événements dédiés : goûters, anniversaires et visites adaptées.

À plus de 80 ans, je suis devenue présidente des Amis des musées – la première femme présidente de l'histoire de l'association. Mon plus beau fait d'armes : la levée de fonds pour le *Bacchus enfant*, remarquable tableau de Julie Duvidal de Montferrier. Nous avons obtenu plus de 40 000 euros en deux mois.

En parallèle, vous avez œuvré à la reconnaissance des plasticiens et de l'art contemporain, notamment local…

L'art contemporain me passionne. Sur le tard, j'ai entrepris des études de communication, découvert la photo et signé des ouvrages sur le Loiret. Je suis amie de longue date avec le peintre orléanais Capton et Éric Besnard, son agent. Ensemble, avec le soutien de la mairie d'Orléans, nous avons créé la « O'Fish parade », exposition folle et extravagante d'art contemporain dans le jardin de la Charpenterie, à l'occasion du premier Festival de Loire, en 2003. Une aventure humaine et artistique extraordinaire qui a duré trois éditions ! Pour créer ces bancs de poissons flottants dont on me parle encore aujourd'hui, nous avons travaillé avec des dizaines et des dizaines d'artistes locaux : Pascal Jullien, Daniel Leclercq, Sophie Beguin-Billecocq, Claire Feuillet, Marc Le Coultre, Michel Bougas… En 2012, nous avons organisé « Jeanne O'Contemporain », galerie de 600 portraits de l'héroïne imaginés par des artistes plasticiens, en écho au 600e anniversaire de la naissance de Jeanne d'Arc.

Dans le même temps, j'ai fait partie de l'association A.comArts, à l'origine du marché des arts d'Orléans qui a duré plus de dix ans. Ce rendez-vous a permis chaque année à une cinquantaine d'artistes professionnels, peintres, sculpteurs, plasticiens ou céramistes, français ou étrangers, sélectionnés par un jury, d'installer leurs créations sous les arcades du Campo Santo. Des souvenirs mémorables avec des artistes généreux et un public chaviré par la rencontre avec l'art contemporain !

Jusqu'à cette récompense suprême qui vient couronner plus de trente ans de passion…

J'ai été nommée chevalière de l'ordre des Arts et des Lettres le 17 janvier dernier. C'est un grand honneur ! D'autant que c'est Sophie Brocas, préfète du Loiret et autrice d'un roman que j'ai dévoré cette année dans mon club de lecture, qui m'a remis l'insigne, avec une grande émotion. ■

PROPOS RECUEILLIS PAR ÉMILIE CUCHET

THÉÂTRE - DANSE - CONCERTS

FÉVRIER

DIMANCHE 1ER FÉVRIER

MATINÉE DU PIANO : FANTAISIE…
Récital de Delphine Bardin qui nous invite à découvrir les multiples visages de la France du 20e siècle
Org. Concours international de piano d'Orléans
▸ SALLE DE L'INSTITUT - 10H45

RÉPÉTITION PUBLIQUE, LUDIQUE ET PÉDAGOGIQUE
Org. Orchestre symphonique Les Violons d'Ingres
▸ MAM - 16H

MARDI 3 FÉVRIER

LES NUITS DE L'ALLIGATOR : THE HARLEM GOSPEL TRAVELERS + CELIA WA
Gospel, rythm & blues
▸ L'ASTROLABE - 20H

16 LEVERS DE SOLEIL
Ciné-concert magique de Guillaume Perret - *Org. Scène nationale*
▸ THÉÂTRE D'ORLÉANS - 20H30
✚ *Les contre-soirées Cool Kids : pendant que vous profitez de votre soirée en salle, vos enfants participent à des ateliers créatifs et ludiques en lien avec les thématiques du spectacle*

MERCREDI 4 FÉVRIER

VOIR CLAIR AVEC MONIQUE WITTIG
Spectacle percutant des DameChevaliers, alias la batteuse Caro Geryl et la comédienne Adèle Haenel (La Caverne)
Org. CDNO
▸ THÉÂTRE D'ORLÉANS - 20H30
✚ *Le 5 à 20h30*


Lagon Nwar
© AURORE FOUCHEZ

Les Nuits de l'alligator


© DR
L'ASTROLABE
➜ Le 3 février à 20h

Le festival Les Nuits de l'alligator fête ses 20 ans en 2026, et fait escale à l'Astrolabe pour une soirée exceptionnelle le 3 février. Cette année, les USA, la France, l'Écosse et la Nouvelle-Zélande sont les pays mis à l'honneur dans la programmation, qui voyage un peu partout en France. Et Orléans a tiré le gros lot avec le groupe américain The Harlem Gospel Travelers, chantre d'une musique puisée dans le gospel (synonyme de « soul religieuse ») des années 50 et 60, avec un côté résolument moderne et jubilatoire. Son effet papillon : *« donner le sourire, redonner l'espoir, faire danser et provoquer l'extase »*. Cerise sur le gâteau, ces drôles de paroissiens d'Amérique, dignes héritiers de Little Richard, sont ouvertement queers, prônant la liberté, l'affirmation de soi et le respect des autres autant que la parole divine. Sur scène également ce soir-là : Célia Wa, artiste guadeloupéenne chanteuse et multi-instrumentiste au style unique nommé « karibfutursound », fusionnant soul, électro, gwo ka, jazz et hip-hop.

JEUDI 5 FÉVRIER

LA VOIX DE MA GRAND-MÈRE
Pièce de Vanasay Khamphommala (La Caverne) - *Org. CDNO*
▸ THÉÂTRE D'ORLÉANS - 19H
✚ *Le 6 à 20h30 et le 7 à 17h30*

LAGON NWAR + CANAN DOMURCAKLI
Le saxophoniste Quentin Biardeau et le bassiste Valentin Ceccaldi, issus du Tricollectif, nous invitent à une rencontre avec la chanteuse Ann O'aro, originaire de l'île de la Réunion, et le batteur-percussionniste-chanteur Marcel Balboné, venu du Burkina Faso
▸ L'ASTROLABE - 20H30

LA FÊTE
DJ set de Jean-Biche (La Caverne)
Org. CDNO
▸ THÉÂTRE D'ORLÉANS (L'ANTRE) - DÈS 21H30

VENDREDI 6 FÉVRIER

WILD MINDS
Le public, disposé en cercle, participe à une session imaginaire de thérapie de groupe pour rêveurs extrêmes (La Caverne) - *Org. CDNO*
▸ THÉÂTRE D'ORLÉANS - 18H30
✚ *Le 7 à 16h et 20h30, le 8 à 15h*

RÉVISEZ VOS CLASSIQUES
Découvrez de grandes œuvres du répertoire instrumental avec les professeurs du Conservatoire (Conservatoire en fête !) - *Org. Conservatoire*
▸ SALLE DE L'INSTITUT - 19H30

HUIT FEMMES
Pièce de Robert Thomas
Org. Compagnie du Verseau
▸ MAM - 20H
✚ *Le 7 à 20h et le 8 à 15h*

I GOTTA FEELING
La tournée des années 2000 : nouveau show
Org. AS Productions
▸ ZÉNITH D'ORLÉANS - 20H

UNE PETITE TRANCHE D'HUMANITÉ - MORCEAUX CHOISIS
Cabaret avec Hyacinthe et la Veuve noire - *Org. La Halle aux spectacles*
▸ LA RUCHE EN SCÈNE - 20H30
✚ *Le 7 février*

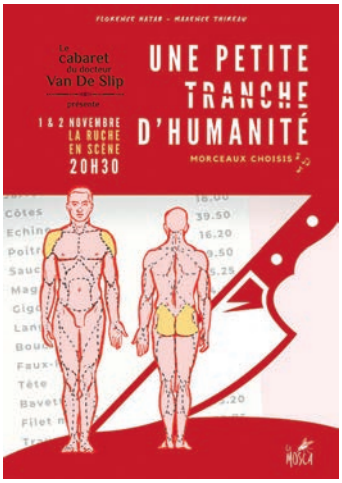

LA SCÈNE SLAM
Immersion dans la poésie orale et urbaine - *Org. Zigotastiques*
► ZIGOTASTIQUES - LE QG - 21H

SAMEDI 7 FÉVRIER

BIOKHRAPHIA
Mise en abyme grinçante et loufoque du récit de soi (La Caverne) - *Org. CDNO*
► THÉÂTRE D'ORLÉANS - 19H
✚ *Le 8 à 17h*


Biokhraphia

PASSION ET TRANSFIGURATION
Direction : Marius Stieghorst. Soliste : Svetlana Andreeva. Soirée virtuose placée sous le signe de Wagner, Liszt, Strauss et D'Indy.
Org. Orchestre symphonique d'Orléans/Concours international de piano d'Orléans
► SALLE DE L'INSTITUT - 20H30
✚ *Le 8 février à 16h*


Clément Viktorovitch

CLÉMENT VIKTOROVITCH - L'ART DE NE PAS DIRE
Seul en scène mordant - *Org. AZ Prod*
► PALAIS DES CONGRÈS - 20H30

GÉNÉRATION CÉLINE
Expérience immersive et émotionnelle
Org. GL Events
► ZÉNITH D'ORLÉANS - 20H30

BREAKING BASS 16
Soirée 100% bass music
Org. Jungle Assault
► L'ASTROLABE - 23H

DIMANCHE 8 FÉVRIER

MAKE ME STOP SMOKING
Spectacle de Rabih Mroué (La Caverne)
Org. CDNO
► THÉÂTRE D'ORLÉANS - 15H


Voir clair avec Monique Wittig

© ESTELLE HAMANIA

THÉÂTRE D'ORLÉANS

La Caverne

➜ **Du 2 au 8 février**

Émilie Rousset, artiste novatrice à la tête du Centre dramatique national d'Orléans, propose un nouveau rendez-vous hybride, lieu d'expérimentation et de rencontre avec un collectif d'artistes européens, La Caverne. Performances, débats, projections, ateliers, spectacles… Du 2 au 8 février, le public pourra circuler avec effervescence entre des propositions chocs où gestes, idées et paroles s'échangent en toute liberté. *La Caverne* s'articulera autour d'une scénographie immersive imaginée par Nadia Laura, baptisée « L'Antre », qui mettra en lumière des projets singuliers, collaboratifs, en cours ou menés en parallèle de la scène.

Parmi les incontournables de cette semaine : la session imaginaire de thérapie de groupe pour rêveurs extrêmes *Wild Minds* (6-8/02), et le manifeste d'une jeune femme en feu *Voir clair avec Monique Wittig*, dans lequel l'incandescente Adèle Haenel incarne l'insoutenable liberté de l'être (4-5/02). Émotivement vôtre !

MARDI 10 FÉVRIER

CONCERT DE L'ORCHESTRE CYCLE 2
Par les élèves dirigés par Amélie Mabire (Conservatoire en fête !)
Org. Conservatoire
► SALLE DE L'INSTITUT - 19H30

POST-ORIENTALIST EXPRESS
Pièce facétieuse et profonde d'Eun-Me Ahn - *Org. Scène nationale*
► THÉÂTRE D'ORLÉANS - 20H30
✚ *Le 11 à 19h (avec contre-soirée Cool Kids)*

MERCREDI 11 FÉVRIER

BALAVOINE - MA BATAILLE
Spectacle-hommage unique célébrant un artiste révolté et visionnaire
Org. Artocscène Productions et AA Organisation
► ZÉNITH D'ORLÉANS - 20H

JESSÉ - MESSAGE PERSONNEL
Spectacle d'humour
Org. Le Bouillon
► LE BOUILLON - 20H30


Jessé

JEUDI 12 FÉVRIER

KENDJI GIRAC
Tournée anniversaire : nos 10 ans
Org. Premier rang
► ZÉNITH D'ORLÉANS - 20H

D'AMOUR
L'amour donne des ailes aux quatre interprètes de Thomas Lebrun
Org. Scène nationale
► THÉÂTRE D'ORLÉANS - 20H30
✚ *Le 14 février à 10h : atelier parents-enfants, danse et tubes musicaux avec une danseuse du spectacle*

SIERRA VEINS
Concert Synthwave - *Org. L'Astrolabe*
► L'ASTROLABE - 20H30

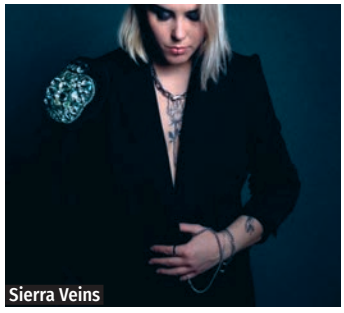
Sierra Veins

VENDREDI 13 FÉVRIER

GRIFE + BACCHANTES
Pink punk et french indie
► L'ASTROLABE - 20H30

SAMEDI 14 FÉVRIER

SOIRÉE SAINT-VALENTIN
Les solistes de l'OSO vous concoctent un programme romantique pour la Saint-Valentin
Org. Orchestre symphonique d'Orléans
▸ SALLE DE L'INSTITUT - 19H

CONCERT CANDLELIGHT : SOIRÉE SPÉCIALE SAINT-VALENTIN
Expérience musicale hors normes
Org. Candlelight
▸ ÉGLISE SAINT-DONATIEN - 19H

LES MUSIQUES DE JOE HISAISHI
Mon voisin Totoro, *Le Château ambulant*, *Le Voyage de Chihiro* ou encore *Kiki la petite sorcière*... Redécouvrez les musiques de vos films préférés du Studio Ghibli lors d'un concert symphonique exceptionnel avec plus 100 musiciens sur scène.
Org. Tal Ticket
▸ ZÉNITH D'ORLÉANS - 20H

SPIRAL MABOUL + YES BASKETBALL
Concert alternative rock
▸ L'ASTROLABE - 20H30

MERCREDI 18 FÉVRIER

IMMAQAA, ICI PEUT-ÊTRE
Voyage immersif et sensoriel au pays de la banquise
Org. Scène nationale
▸ THÉÂTRE D'ORLÉANS - 20H30
✚ *Le 19 à 20h30, le 20 à 19h (avec contre-soirée Cool Kids)*


© CHRISTOPHE RAYNAUD DE LAGE
Immaqaa, ici peut-être

Kendji Girac



ZÉNITH D'ORLÉANS
➜ Le 12 février à 20h

« Nos 10 ans ! » Pour célébrer une décennie de succès et d'histoire d'amour avec le public, Kendji Girac, l'artiste aux 6 millions d'albums vendus et 2 millions de spectateurs conquis se lance dans une tournée exceptionnelle. Depuis son plus jeune âge, muni de sa guitare, Kendji chante. En 2013, il se fait connaître sur la toile avec une reprise gipsy de *Bella* de Maître Gims, avant de remporter la troisième saison de The Voice. Depuis, l'artiste n'a eu de cesse de mettre ses racines à l'honneur en mêlant pop et flamenco, chansons ensoleillées et émouvantes. *Color gitano*, *Andalouse*, *Les Yeux de la mama*, *Si seulement*... Chaque nouveau tube dévoile une facette du chanteur, qui n'hésite pas à partager ses failles et ses doutes avec le public. Pour sa tournée des zéniths, il promet une grande fête pop gipsy, entre chansons cultes et nouveautés, joie de vivre et résilience.

JEUDI 19 FÉVRIER

OPEN STUDIO ELSA DUMONTEL
▸ CCNO - 19H

JETER L'ENCRE
Concert dessiné sur le thème de l'océan
Org. Prado Records
▸ LA RUCHE EN SCÈNE - 20H30



VENDREDI 20 FÉVRIER

SEBKA
Chanson française
Org. Collectif Unison
▸ LA RUCHE EN SCÈNE - 20H30

THE ROCK SYMPHONY ORCHESTRA
Spectacle musical grandiose réunissant de 80 à 160 musiciens sur une même scène
Org. GL Events
▸ ZÉNITH D'ORLÉANS - 20H

SAMEDI 21 FÉVRIER

JOSH & FRANCŒUR - LA CROISÉE DES MONDES
Double concert - *Org. Ze Bourgeoiz*
▸ LA RUCHE EN SCÈNE - 20H30


Josh

Open studio Elsa Dumontel

Soutenir la création, la production et la diffusion de spectacles de danse. Assurer la transmission de la culture chorégraphique à l'échelle du territoire. Des missions dans l'ADN du Centre chorégraphique national d'Orléans, emmené par le bouillonnant Collectif ÈS. En février, place à une rencontre vivifiante avec Elsa Dumontel, en résidence de création avec *Simple Sample*. À partir d'un extrait d'une Gavotte de Bach, ce duo avec Ève Bouchelot instaure un dialogue ininterrompu entre musique et danse. Le jeu des répétitions propulse le sample dans une course rythmique où se croisent énergie, lâcher-prise et intimité.
Le 19 février, le public est invité à découvrir une étape du processus créatif. Une invitation à écouter, à voir, à ressentir, dans l'œil du cyclone artistique !



CCNO
➜ Le 19 février à 19h

JEUNESSE


Les bébés au Frac

FÉVRIER

DIMANCHE 1ER FÉVRIER

DOCUMENTAIRES SONORES JEUNE PUBLIC
Venez vous installer confortablement, tendre l'oreille et vous laisser porter par ces créations ludiques et absorbantes. 0-18 mois.
Org. Cent soleils
► LE 108 (109 CAFÉ-PROJET) - 10H30

VISITE EN FAMILLE
Participe au festival des licornes : réalise le panneau de ta ville rêvée, un pays où l'on vit en paix et où l'on construit son propre abri. Puis place au défilé. Dès 5 ans.
Org. Frac
► LES TURBULENCES - FRAC CENTRE - 15H

LES BÉBÉS AU FRAC POUR LES FAMILLES
En famille ou avec les enfants que vous gardez, profitez d'un temps partagé au rythme des tout-petits avec une chanson, une histoire et une activité. Pour l'exposition « Des villes pour vivre, Yona Friedman », découvrez la nouvelle balade sensorielle sonore et tactile.
► LES TURBULENCES - FRAC CENTRE - 16H30
✚ *Les 18 et 26 février à 10h*

MERCREDI 4 FÉVRIER

MINI-ATELIER
Atelier plastique autour du *Panier de fraises des bois*
► MUSÉE DES BEAUX-ARTS - 11H
✚ *Maxi-atelier à 14h*

MINI MOVES
De septembre à juin, des cours de danse contemporaine sont proposés aux enfants afin de leur faire découvrir et explorer ses fondamentaux. Avec Anne Perbal.
• Éveil : 4-5 ans, de 14h à 15h
• Initiation : 6-7 ans, de 15h à 16h
• Débutant : 8-10 ans, de 16h à 17h
► CCNO

SAMEDI 7 FÉVRIER

LES P'TITS MOUTARDS AU BORD DE L'EAU
Dans cette visite multisensorielle, les « p'tits moutards » s'éveillent à l'art tout en douceur. 4 mois-3 ans.
► MUSÉE DES BEAUX-ARTS - 10H

LA GRANDE AVENTURE D'UNE PETITE PIEUVRE
Conte animé et immersif. 0-3 ans.
► MOBE - 10H ET 11H
✚ *Et le 25 février*



L'ASTROLABE

➜ Le 18 février à 15h

Musicopilotes

Le concert dont vous êtes le héros ! Prêt pour un voyage intergalactique dans l'univers des musiques actuelles ? Dans ce spectacle musical interactif et rigolo, les enfants embarquent dans un cockpit rétrofuturiste avec des musiciens plus rapides que l'éclair, rois de la bidouille et pilotes d'une machine artistique allant à 100 à l'heure. Les enfants, installés de plain-pied avec le groupe, sont invités à orchestrer et arranger, bref, à copiloter en live la musique jouée par les quatre musiciens. Jeux de voix, Guitar Hero, bricolages électroniques, boom géante, chaque spectacle a une saveur différente. Vers l'infini et au-delà !

Dès 6 ans.

MARDI 24 FÉVRIER

ACADÉMIE BRASSISSIM'O - 5E ÉDITION
Inscriptions ouvertes aux élèves cuivres du Loiret
Org. Conservatoire
► SALLE DE L'INSTITUT

MERCREDI 25 FÉVRIER

SANTA
Un show grandiose à la (dé)mesure de l'artiste valkyrie
Org. Premier rang
► CO'MET - 20H



VENDREDI 27 FÉVRIER

APÉRAUDIO AU 108
Org. Radio Campus Orléans
► LE 108 - 19H

GRUMPY O SHEEP
Concert musiques irlandaises
Org. Cirage Productions
► LA RUCHE EN SCÈNE - 20H30


Grumpy O Sheep

SAMEDI 28 FÉVRIER

ELLES, VOIX NOIRES
Spectacle musical et théâtral engagé, qui plonge au cœur de l'héritage des femmes noires américaines
Org. Cie Funamplume et Rolling June
► MAM - 20H30



ÉLODIE POUX - LE SYNDROME DU PAPILLON
Humour
Org. GL Events
► ZÉNITH D'ORLÉANS - 20H

1001 HISTOIRES
Dès 3 ans
► MÉDIATHÈQUE D'ORLÉANS - 10H30
✚ *Le 18 à 16h30*
✚ *Le 24 à 16h30 à Marie-Aude-Murail, le 4 à 16h30 à Saint-Marceau, le 28 à 10h30 à l'Argonne, le 14 à 16h30 à Madeleine*

DESSINER AU MUSÉE
9-15 ans
► MUSÉE DES BEAUX-ARTS - 14H30

CRÉE TA FIGURINE 3D
En lien avec l'exposition « La nature à livre ouvert »
► CENTRE CHARLES-PÉGUY - 14H
✚ *À 15h : visite-lecture de l'exposition*

LES DINOSAURES ONT-ILS TOUS DISPARU ?
Visite en famille
► MOBE - 16H
✚ *Les 17, 19, 24 et 26 février*

MERCREDI 11 FÉVRIER

VISITE-LECTURE : DIRE L'AMOUR
4-8 ans (semaine « Amours au musée »)
► MUSÉE DES BEAUX-ARTS - 11H
✚ *Le 14 février*

DES IMAGES À LIRE
Une thématique, des œuvres, une sélection d'albums jeunesse : évadez-vous en famille au musée. Dès 5 ans.
► MUSÉE DES BEAUX-ARTS - 11H
✚ *Le 14 février*

ESTAMPES ONIRIQUES
Découvre les histoires fabuleuses des estampes japonaises de l'exposition et imagine à ton tour un récit illustré par des estampes réalisées grâce à la technique de la gravure. 6-12 ans.
► HÔTEL CABU - MUSÉE D'HISTOIRE ET D'ARCHÉOLOGIE - 15H

SAMEDI 14 FÉVRIER

LE GRAND ATELIER DES VACANCES D'HIVER
Improvisation d'un atelier collectif de création de nuages en écho à l'œuvre poétique de Yona Friedman
► FRAC CENTRE-VAL DE LOIRE - 14H À 18H
✚ *Jusqu'au 1er mars*



LE CENTRE CHARLES-PÉGUY EST UN LIVRE !
Explorez le moindre recoin du bâtiment pour y déceler lettres, formes, figures, puis les prendre en photo pour que les lieux deviennent aussi un livre. Dès 7 ans.
► CENTRE CHARLES-PÉGUY - 15H

DIMANCHE 15 FÉVRIER

YOGANIMAL
Avec Alba Martin-Lataix. Dès 4 ans.
► MOBE - 14H30

MARDI 17 FÉVRIER

COUPS DE CŒUR JEUNESSE
► MÉDIATHÈQUE D'ORLÉANS - 10H

ATELIER C'EST MARDI GRAS
7-9 ans
► LIBRAIRIE JAUNE CITRON - 10H30

DANS LA FABRIQUE DE L'AMOUR
Pour tous, à partir de 4 ans : devenez le nouveau Cupidon créatif (semaine Amours au musée)
► MUSÉE DES BEAUX-ARTS - 14H
✚ *Jusqu'au 20 décembre*



MERCREDI 18 FÉVRIER

UNE VIE DE MANCHOT (0-3 ANS)
Mettez vos moufles et venez glisser sur la banquise pour suivre la vie palpitante d'un petit manchot tout juste sorti de l'œuf
► MOBE - 10H ET 11H

RÉVEIL LIVRES 0-3 ANS
► MÉDIATHÈQUE D'ORLÉANS - 11H
✚ *le 17 à 10h30 à Marie-Aude-Murail, le 11 à 10h15 et 11h à Saint-Marceau, le 25 à 10h30 à Maurice-Genevoix, le 11 à 10h15 et 11h à Madeleine, le 18 à 10h30 à Argonne*

CARTES POP-UP
Atelier de Maurice. Dès 8 ans.
► MÉDIATHÈQUE MAURICE-GENEVOIX- 15H

MUSICOPILOTES : LE CONCERT DONT VOUS ÊTES LE HÉROS
Au centre du dispositif scénique, un cockpit rétrofuturiste invite les enfants, installés de plain-pied avec le groupe, à orchestrer et arranger, à copiloter en live la musique jouée par les musiciens. Dès 6 ans.
► L'ASTROLABE - 15H

OPÉRATION FOSSILES (4-6 ANS)
Devenez des paléontologues en herbe en explorant le monde fascinant des fossiles ! À travers différentes activités et manipulations, remontez le temps et découvrez des animaux disparus. 1, 2, 3… Fouillez !
► MOBE - 16H
✚ *Le 25 février*
✚ *À 14h : Oiseaux volants non identifiés (7-10 ans)*

JEUDI 19 FÉVRIER

LIRE, COMPOSER, CHANTER AVEC ZOÉ
5-8 ans
► LIBRAIRIE JAUNE CITRON - 14H30

SAMEDI 21 FÉVRIER

LA FRESQUE DU CLIMAT
10-14 ans
Org. Cap climat Orléans
► MOBE - 10H

DIMANCHE 22 FÉVRIER

KIDI'BOUM#3
DJ set maternelle et primaire, bar à paillettes…
► LA RUCHE EN SCÈNE - 17H30

MARDI 24 FÉVRIER

AU CŒUR DE NOS SENTIMENTS
Stage d'arts plastiques 6-8 ans
► MUSÉE DES BEAUX-ARTS - 10H
✚ *À 14h30 (8-12 ans)*

ATELIER VOIR ET SAVOIR
7-9 ans
► LIBRAIRIE JAUNE CITRON - 14H30
✚ *Le 25 à 10h30 : atelier « Dans les yeux des papillons » (4-6 ans)*
Le 26 à 14h30 : « Cache-cache dans les pages » (7-9 ans)

JEUDI 26 FÉVRIER

FIGURES JAPONAISES
Atelier sérigraphie 9-15 ans avec l'Atelier Pomme
► HÔTEL CABU - MUSÉE D'HISTOIRE ET D'ARCHÉOLOGIE - 14H

VENDREDI 27 FÉVRIER

JE SUIS UN ARBRE
Théâtre visuel et naturaliste pour les tout-petits, de 6 mois à 5 ans, par la Cie Double jeu
► MOBE - 10H30, 11H30 ET 16H



MARS

DIMANCHE 1ER MARS

LA LÉGENDE DE KAGUYA-HIME
Conte musical et musique contemporaine. Dès 6 ans.
► MUSÉE DES BEAUX-ARTS - 15H

SENIORS

LES SORTIES DU CCAS

Les inscriptions pour les animations se font auprès du CCAS, au 02 38 68 46 38 (sauf indication contraire). En cas d'empêchement, se désinscrire pour permettre aux personnes en liste d'attente d'avoir accès aux rendez-vous (priorité donnée aux Orléanais n'ayant pas ou ayant peu participé aux animations).

CRÊPES DES PART'ÂGES

À l'occasion de la Chandeleur, un moment convivial et intergénérationnel ouvert à tous, à partager autour des crêpes

► MERCREDI 4 FÉVRIER, DE 15H À 17H
CENTRE SOCIAL ROMAIN-ROLLAND, 33, RUE ROMAIN-ROLLAND
Inscription obligatoire au 02 38 63 26 72 (nombre de places limité) - Gratuit

SERVICES NUMÉRIQUES À LA MÉDIATHÈQUE

Un rendez-vous pour découvrir les services numériques à la médiathèque avec, pour la pratique, des ateliers ludiques et innovants : réalité virtuelle, imprimante 3D et jeux vidéo

► JEUDI 12 FÉVRIER, DE 15H À 16H30
MÉDIATHÈQUE, 1, PLACE GAMBETTA
Inscription obligatoire au 02 38 68 46 38 (nombre de places limité) – Gratuit

APRÈS-MIDI DANSANT

Animé par l'orchestre Dominique Philippeau

► VENDREDI 27 FÉVRIER, DE 14H À 17H30
SALLE MADELEINE, 103, FG MADELEINE
Inscription obligatoire (jusqu'au vendredi 20 février) au 02 38 68 46 38 (nombre de places limité) - Orléanais : 10€, non-Orléanais : 12€

FORUM « BIEN VIEILLIR »

Lire ci-dessous

► JEUDI 5 FÉVRIER, DE 9H À 16H30 AU CHU D'ORLÉANS - NIVEAU 1

LES CONFÉRENCES DU MARDI DES AMIS DE L'UTL

L'association Les Amis de l'UTL propose deux conférences thématiques, de 14h30 à 16h30, à l'auditorium du Musée des beaux-arts (1, rue Fernand-Rabier) : le mardi 3 février, « Jacques-Louis David (1748-1825) : l'art régénéré », avec Mehdi Korchane, conservateur des dessins au MBA ; le mardi 10 février, « La belle Hélène de Jacques Offenbach », avec Clément Joubert, chef d'orchestre orléanais. Ouvert à tous, 5€.

PERMANENCES POUR UNE ALTERNATIVE FUNÉRAIRE

L'association Pour une alternative funéraire propose le 1er jeudi du mois (5 février), de 14h à 16h30, des permanences individuelles à la Maison des associations d'Orléans (46 ter, rue Sainte-Catherine). Le public pourra s'informer sur les démarches funéraires et les pièges à éviter afin d'anticiper, préparer et financer ses obsèques. L'accès est libre et gratuit.
Infos à pourunealternativefuneraire @laposte.net ou au 07 86 04 16 48

LES RENDEZ-VOUS DU PONT DES ÂGES

Ce mois-ci, le Pont des âges propose aux seniors et aux aidants plusieurs animations, en accès libre et gratuit. Au programme : le mardi 3 février, de 14h à 16h, le café papote, échange autour de sujets définis en début de séance ; les mardis 3 et 17 février, de 9h30 à 11h, initiation à la self-défense avec un professeur de judo ; le lundi 9 février, de 14h à 16h, sketchs et improvisations. Quant aux aidants, ils pourront pratiquer le mardi 10 février, de 10h30 à 12h, la danse-thérapie, et le mercredi 18 février, de 14h à 16h, la musicothérapie.
Accès gratuit - 4, rue de Patay
Renseignements et inscriptions sur www.malakoffhumanis.com/infos/le-pont-des-ages/ et au 02 38 60 10 81

JEUX DE SOCIÉTÉ AVEC LA MAISON DES PROVINCES

Si vous aimez les jeux de société, une seule adresse : le cercle de loisirs de l'Union de la Maison des provinces. Les 2e et 4e jeudis après-midi de chaque mois, de 14h à 18h, vous pourrez enchaîner les parties de cartes, de jeux de mémoire, de lettres ou de stratégie pour « muscler » votre cerveau… et passer un bon moment.

► JEUDIS 12 ET 26 FÉVRIER, DE 14H À 18H
MAISON DES PROVINCES, 25 TER, BD J.-JAURÈS
Accès gratuit pour la première participation, puis avec adhésion à l'une des 12 amicales
Renseignements au 06 81 40 96 04 ou à mdp@maisondesprovinces.fr

Forum « Bien vieillir »

Comment bien et mieux vieillir ? Pour trouver réponse à cette question, le pôle personnes âgées du CHU d'Orléans organise le jeudi 5 février son 3e forum « Bien vieillir ». Ce rendez-vous est ouvert aux seniors, aux futurs retraités, aux familles, aux étudiants, aux aidants, ainsi qu'aux acteurs du monde des 3e et 4e âges. De 9h à 16h30, le visiteur pourra profiter de différentes animations. Au programme des tables rondes : de 10h30 à 12h, « Isolement à domicile : quelles alternatives pour mieux vieillir ? Vieillir en lien, pas en solitude ! » ; de 14h à 14h45, « Préservation des capacités cognitives et lien social : des clés pour bien vieillir » ; de 15h à 15h45, « Bien manger, bien bouger : facteurs clés pour une vie sociale préservée ». Toute la journée, une cinquantaine de partenaires publics, privés, associatifs et professionnels de santé informeront et conseilleront le public sur des stands dédiés. Des ateliers d'immersion et de sensibilisation seront également proposés : mouvements doux, stimulation cognitive, prévention des chutes, simulateur de vieillissement, gestion du sommeil et du stress, organisation des obsèques, casques de réalité virtuelle… L'accès à cette journée est libre et gratuit.



CHU D'ORLÉANS

14, avenue de l'Hôpital - Accueil rez-de-chaussée « point vert » et niveau -1 (grand hall et salle de conférences Jacques-Guillemeau)

➜ Jeudi 5 février, de 9h à 16h30

EXPOSITIONS



ON NE NAÎT PAS MUTILÉES
Expo-information par le Planning familial
► MAISON DES ASSOCIATIONS
Du 2 au 6 février
✚ *Du 9 au 14 : exposition-information « Santé, alimentation, environnement » par l'UFC Que choisir*

VISITES FLASH
► FRAC CENTRE-VAL DE LOIRE
➜ *Les 8 et 15 février à 15h30*

COSTUMES DE SCÈNE DU CADO
Une plongée dans les coulisses de la création théâtrale. Les costumes, perruques et accessoires issus de créations du metteur en scène Christophe Lidon et réalisés par Chouchane Abello-Tcherpachian ont encore aujourd'hui des histoires à nous conter.
► MÉDIATHÈQUE MAURICE-GENEVOIX
➜ *Jusqu'au 4 février*

VISITE GUIDÉE
Profitez d'un temps privilégié avec un médiateur scientifique pour explorer le MOBE. Les collections permanentes n'auront plus de secret pour vous.
► MOBE
➜ *Le 7 février à 14h, puis les 17, 19, 24 et 26 à 14h*

EXPOSITION DANS LE CADRE DE LA SOUTENANCE DE DSRD D'EMMANUEL HUGNOT
► GALERIE DE L'ÉSAD ORLÉANS
➜ *Jusqu'au 13 février*

RDV AVEC UNE ŒUVRE
Découvrons ensemble une œuvre surprise du musée, qui fait l'actualité : nouvellement accrochée, acquise ou restaurée… Vous serez les premiers à mieux la connaître !
► MUSÉE DES BEAUX-ARTS
➜ *Le 21 février à 11h*

VISITE GUIDÉE
Cercil - Musée-mémorial des enfants du Vel d'Hiv
➜ *Le 22 février à 15h*

DANS L'INTIMITÉ D'UNE ŒUVRE
Le Maçon et le cordonnier, Giacomo Francesco Cipper dit « il Todeschini », vers 1710
► MUSÉE DES BEAUX-ARTS
➜ *Le 26 février à 18h30*

OPUS N° 4
Venez découvrir les dernières créations de Marie Alloy, artiste locale, Florence Brassart, artiste tourangelle, et Martine le Bidan, artiste bretonne
► GALERIE VOL 213
➜ *Jusqu'au 28 février*


Marie Alloy


© CERCIL

UNE NATURE À LIVRE OUVERT
Illustrations originales extraites de l'album *Fjord* de Willy Wanggen
► CENTRE CHARLES-PÉGUY
➜ *Jusqu'au 28 février*
✚ *Atelier « Imagier des animaux polaires » en continu*

DES VILLES POUR VIVRE, YONA FRIEDMAN
Lire ci-contre
► LES TURBULENCES - FRAC CENTRE
➜ *Jusqu'au 1er mars*
✚ *Visite le 21 février à 15h30*

L'OMBRE ET LA GRÂCE. SOUVENIR D'UN MONDE FLOTTANT
Immersion dans le Japon de l'époque Edo (1603-1868) et questionnement sur les représentations féminines dans les estampes ukiyo-e, « images du monde flottant »
► HÔTEL CABU - MUSÉE D'HISTOIRE ET D'ARCHÉOLOGIE
➜ *Jusqu'au 6 mars*
✚ *Visite commentée le 14 février à 16h*

Radio Daisy

Fan des ambiances à la *Twin Peaks* et *Mulholland Drive* ? Cette exposition, sensorielle et immersive, est faite pour vous !

Architecte de fictions miniatures, Cécile Léna embarque le public dans sept séquences radiophoniques à l'atmosphère cinématographique digne de David Lynch. Dans ces boîtes de Pandore, chambres à histoires révélant des secrets et des souvenirs, vous croiserez Hemingway dans un hôtel de Dax, un boxeur à la dérive dans une chambre chinoise, une femme dans une cabine téléphonique… Une aventure élégante et mystérieuse finissant en apothéose, puisque vous aurez même l'occasion de vous asseoir au volant d'une Panhard 17 à la carrosserie rutilante fièrement fabriquée dans les usines Panhard d'Orléans dans les années 60. Une exposition pleine de bonnes ondes !


© LENA DAZY

GALERIE DU THÉÂTRE D'ORLÉANS

➜ **Du 11 février au 31 mars**

1763 jours. Le camp de Jargeau

Début d'année intense au Cercil - Musée-mémorial des enfants du Vel d'Hiv, qui met en scène « 1763 jours. Le camp de Jargeau ».

Le Cercil a confié à la Cie Akousthéa la réalisation d'une installation sonore et immersive, en mettant à sa disposition ses archives, ainsi que celles des Archives départementales. Implantée au cœur de l'exposition permanente, cette installation immersive plonge le visiteur dans l'histoire du camp de Jargeau. Les 1763 jours d'existence du camp y sont racontés à travers deux récits croisés : d'une part, le flux continu des données administratives issues des rapports, registres et fiches d'internement ; d'autre part, en contrepoint, les souvenirs des internés dits « nomades », qui témoignent de l'enfermement, des privations, mais aussi de leur volonté farouche de retrouver la liberté.

CERCIL - MUSÉE-MÉMORIAL

➜ Jusqu'au 9 juin

PIERRE LAROUSSE, INSTITUTEUR, AUTEUR, ÉDITEUR, IMPRIMEUR…
L'exposition s'intéresse au parcours exceptionnel de Pierre Larousse (1817-1875), et plus largement à la grande histoire des dictionnaires. En complémentarité, Delfine Ferré, artiste plasticienne, s'est emparée de l'œuvre plurielle de Pierre Larousse en revisitant les célèbres lettres ornées ouvrant chacune des vingt-six lettres de l'alphabet.
► ARCHIVES DÉPARTEMENTALES DU LOIRET
➜ *Du 16 février au 15 mai*

LA CAVERNE
Exposition d'œuvres vidéo
► GALERIE DU THÉÂTRE D'ORLÉANS
➜ *Du 2 au 8 février*

RADIO DAISY
Lire ci-contre, p. 14
► THÉÂTRE D'ORLÉANS
➜ *Du 11 février au 31 mars*

54E FRESQUE LE MUR ORLÉANS
DXTR et The Weird réalisent le nouveau Mur. L'artiste allemand DXTR, roi du pixel art, était à l'affiche du Loire Art Show 2025.
► FAÇADE DU CINÉMA LES CARMES
➜ *Actuellement*

VOIR & SAVOIR - DANS L'INTIMITÉ DU MONDE VÉGÉTAL
La délicatesse du travail de Fanny Pageaud, entièrement réalisé aux crayons de couleurs, est une véritable immersion dans la beauté du monde végétal
► LIBRAIRIE-GALERIE JAUNE CITRON
➜ *Jusqu'au 28 février*

L'ART DE TRANSMETTRE - LA COLLECTION ANTOINE BÉAL
En 60 tableaux, un pan actuel de l'histoire des musées se raconte au gré des passions d'un collectionneur malicieux qui, depuis des décennies, a mis son nom aux côtés de ceux qui ont fait l'histoire des collections françaises
► MUSÉE DES BEAUX-ARTS
➜ *Jusqu'au 29 mars*
✚ *Visites commentées le 19 février à 18h30, le 21 à 14h*
✚ *Médiation avec les élèves du lycée Voltaire, le 1er février de 14h à 16h*
« Amis collectionneurs ! », le 18 février à 18h30
✚ *« Une œuvre, un atelier » autour de l'exposition, le 12 février à 18h*

CAPTON, PEINTURE
L'œuvre d'un peintre orléanais culte, connu pour ses portraits d'animaux de ferme et, plus récemment, d'animaux à plumes et corvidés, dans une collégiale métamorphosée
► COLLÉGIALE SAINT-PIERRE LE PUELLIER
➜ *Jusqu'au 29 mars*


Capton

JOHAN CRETEN. JOUER AVEC LE FEU
Sculptures monumentales
► CENTRE-VILLE D'ORLÉANS : JARDIN DE L'HÔTEL GROSLOT, PARC LOUIS-PASTEUR, PARVIS DE LA CATHÉDRALE, PARVIS DU MUSÉE DES BEAUX-ARTS, CÔTÉ ÉSAD, ARCADES DU MUSÉE DES BEAUX-ARTS, HÔTEL CABU, SQUARE ABBÉ-DESNOYERS, JARDIN AUGUSTE-DE-SAINT-HILAIRE
➜ *Jusqu'en décembre*

Le Musée sans bâtiment

Une nouvelle ère pour le Frac Centre-Val de Loire ! Il y a quelques mois était inaugurée l'exposition « Des villes pour vivre, Yona Friedman », visible jusqu'en mars 2026. Parmi les œuvres majeures de l'artiste : *Le Musée sans bâtiment*, musée sans porte, sans mur, et sans toit, conçu à l'aide de cerceaux qui servent de support à des créations déposées par les participants. Un travail résonnant fortement avec l'identité du Frac même, qui, avec l'arrivée de sa nouvelle directrice, Christelle Kirchstetter, a pour vocation d'être un endroit guidé *« par des valeurs de sobriété, d'hospitalité, de coopération, d'ouverture et de transparence »*. L'équipe du Frac a ainsi eu l'idée de proposer aux publics de participer à cette œuvre et d'en réaliser leur vision. Une manière de tisser un lien fort entre le lieu culturel et la ville. Après les enfants des écoles du quartier Blossières en décembre, c'est au tour des étudiants de l'Ésad d'activer leur propre « Musée sans bâtiment », mais avec beaucoup d'imaginaire !

FRAC CENTRE-VAL DE LOIRE

➜ Du 6 février au 1er mars



© MARTIN ARGYROGLO, ADAGP

CONFÉRENCES DÉBATS CINÉMA

FÉVRIER

DIMANCHE 1ER FÉVRIER

FESTIVAL PÉPLUM
Projection du film *Cléopâtre*
Org. Asso. Guillaume Budé/cinéma Les Carmes
► CINÉMA LES CARMES - 10H



MARDI 3 FÉVRIER

PROJECTIONS ET RENCONTRES - LA CAVERNE
Avec Valérie Mréjen, autrice, plasticienne, vidéaste, metteuse en scène, en partenariat avec l'Ésad Orléans
Org. CDNO
► THÉÂTRE D'ORLÉANS (L'ANTRE) - 18H
✚ *Le 5 à 19h : « Voyage de documentation de Madame Anita Conti »*

CARTE BLANCHE À NATHALIE VILLAUME CHATELAIN
En dialogue avec l'anthropologue Lise Foisneau, à l'occasion des 80 ans de la fermeture du camp de Jargeau
Org. Cercil
► CERCIL - MUSÉE-MÉMORIAL DES ENFANTS DU VEL D'HIV - 18H

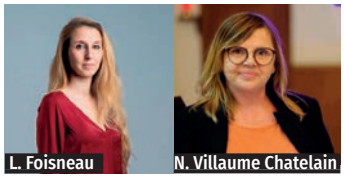

L'USAGE DES POISONS EN ITALIE, DE LA ROME ANTIQUE À LA RENAISSANCE
Par Françoise et Daniel Labrette
Org. Acorfi
► MAISON DES ASSOCIATIONS - 18H

MERCREDI 4 FÉVRIER

LES ATELIERS DE LA CAVERNE
Atelier de pratique « Le corps caméra »
Org. CDNO
► THÉÂTRE D'ORLÉANS (L'ANTRE) - 16H
✚ *Le 7 à 10h : atelier d'écriture « L'écriture de soi », et à 15h : « Une caverne à soi »*
✚ *Le 8 à 10h30 : atelier de pratique parents-enfants « Paysages sonores », et à 13h : atelier de pratique avec le Collectif ÈS*

Rencontre avec Alain Aspect

L'université d'Orléans s'engage à faire rayonner la culture scientifique en la rendant accessible au plus grand nombre, en lien avec de nombreux acteurs locaux, régionaux et nationaux. Dans ce cadre, à l'initiative de la Maison pour la science, Alain Aspect donnera une conférence à l'UFR de droit-économie-gestion, le 10 février. Physicien français reconnu mondialement pour ses travaux pionniers en physique quantique, Alain Aspect a reçu en 2022 le prix Nobel de physique, qu'il partage avec John F. Clauser et Anton Zeilinger, pour leurs « expériences avec des photons intriqués établissant la violation des inégalités de Bell et ouvrant la voie à la science de l'information quantique ».

Une conférence suivie d'une session de questions-réponses et de dédicaces, ouverte à tous.

UNIVERSITÉ D'ORLÉANS
UFR DE DROIT-ÉCONOMIE-GESTION (AMPHI POTHIER)
➜ Le 10 février à 18h30

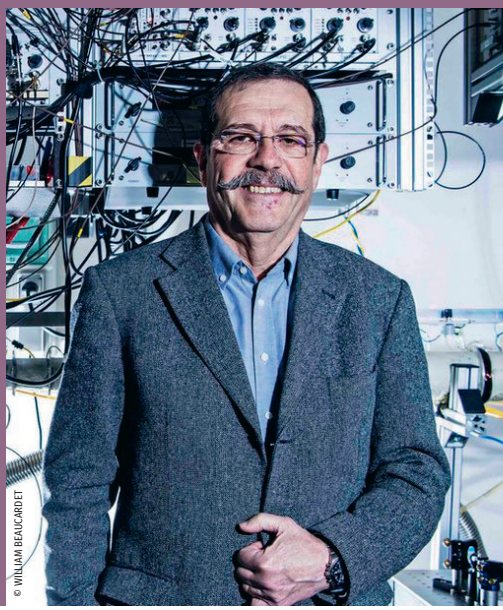
© WILLIAM BEAUCARDET

CAUSERIE AVEC ROXANE TOUCHARD ET MARIUS STIEGHORST
Autour du concert « Passion et transfiguration »
Org. Orchestre symphonique d'Orléans/réseau des médiathèques
► MÉDIATHÈQUE D'ORLÉANS - 16H

MUNCH
Par Françoise Künzi
Org. Les Amis des musées d'Orléans
► MUSÉE DES BEAUX-ARTS - 18H

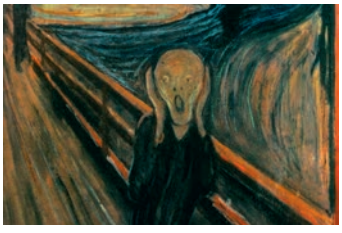

LA 317E SECTION
Projection du film de Pierre Schoendoerffer - *Org. Le Bouillon*
► LE BOUILLON - 18H
✚ *Le 9 :* L'Enfant sauvage. *Le 18 :* Birdman.

LA MÉNOPAUSE : S'INFORMER POUR EN FINIR AVEC LES TABOUS
Par le Dr Parvine Bardon
Org. Rendez-vous de la santé
► MÉDIATHÈQUE D'ORLÉANS - 18H30

JEUDI 5 FÉVRIER

PENSER L'HUMAIN EN REGARDANT LES ARTS PRÉHISTORIQUES
Par Chloé Morille
Org. Asso. Guillaume Budé
► MUSÉE DES BEAUX-ARTS - 18H

RENCONTRE AVEC CHRISTOPHE BOUQUET
Le journaliste et documentariste vient parler de son livre *Narcotrafic, le poison de l'Europe*, paru aux éd. La Découverte
► LIBRAIRIE L'INVITATION (129, rue Bannier)

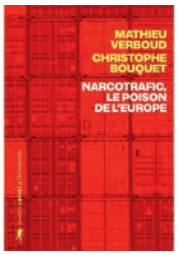

ART & YOGA - SALUTATION AU MUSÉE
Org. Studio Fun & yoga
► MUSÉE DES BEAUX-ARTS - 18H30

LES NOCTURNES : LA NOUVELLE SMAC-ASTROLABE ORLÉANS
Par l'agence Encore heureux architecte, lauréate du concours pour la construction de la future Scène de musiques actuelles à Orléans, à l'occasion du lancement du chantier de construction en février 2026
Org. Frac/Astrolabe
► FRAC CENTRE-VAL DE LOIRE - 18H30

VENDREDI 6 FÉVRIER

SÉANCE D'ÉCOUTE ET CONCERT - METTRE AU MONDE
Expérience radiophonique conçue par Émilie Rousset & Alexandre Plank, réalisateur et cofondateur de Making Waves
Org. CDNO
► THÉÂTRE D'ORLÉANS (L'ANTRE) - 19H

SAMEDI 7 FÉVRIER

DESSINER AU MUSÉE
Avec Dominique Garros
► MUSÉE DES BEAUX-ARTS - 10H

EVERYBODY MOVE YOUR BODY
Venir avec son corps et son énergie, et plonger dans l'univers des artistes de passage au CCNO et à la Scène nationale d'Orléans.
Avec José Artur Campos.
► CCNO - 10H

ATELIER D'ÉCRITURE
Org. Librairie Jaune citron
► LIBRAIRIE JAUNE CITRON - 10H30
✚ *À 15h : dédicaces de Yannick Robert, auteur du livre* Ouvre cette porte *Atelier d'écriture les 12 et 26 février*

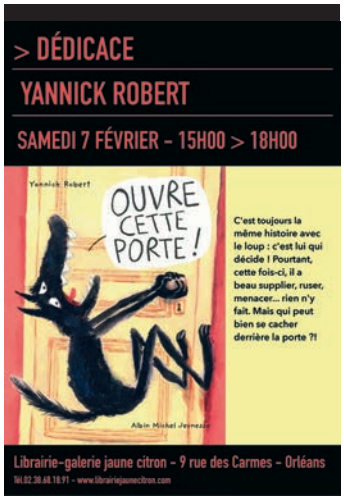

LA FABRIQUE OPÉRA - UN CHŒUR EN FAMILLE
Participez à la répétition de deux chants avec la cheffe Corinne Barrère, en vue de la conférence participative du samedi 14 février : « Clément Joubert raconte *La Belle Hélène* ».
Org. Réseau des médiathèques
► MÉDIATHÈQUE SAINT-MARCEAU - 11H
✚ *Le 14 à 11h : Venez écouter la conférence participative « Clément Joubert raconte* La Belle Hélène *», accompagnée de la chorale éphémère Un chœur en famille !*

ATELIER DE DANSE CONTEMPORAINE
Avec Anne-Sophie Lancelin
Org. Cie L'Éphémère
► SALLE DES CHATS-FERRÉS - 14H

DANSE CONTEMPORAINE AVEC RIM CIVIDINO
Cycle d'ateliers « Mouvement & traces » pour libérer le corps par la danse
Org. Les Aberrantes
► LE 108 - 14H30


Rim Cividino

GÊNES, VILLE-PAYSAGE : HISTOIRE ET GÉOGRAPHIE D'UNE VILLE VERTICALE
Par Olivier Gaudin
Org. Acorfi/Dante Alighieri
► MUSÉE DES BEAUX-ARTS - 15H

RENCONTRE AVEC NICOLAS THOMAS-AËCK
Pour son roman *Princesse Vérité*, publié par les éditions Infimes, orléanaises
► LIBRAIRIE L'INVITATION (129, rue Bannier) - 15H

ARCHIVE FEVER
Conférence-atelier sur la place de la danse dans les archives LGBTQI+ (La Caverne) - *Org. CDNO*
► THÉÂTRE D'ORLÉANS (L'ANTRE) - 17H
✚ *Le 8 à 18h*

DIMANCHE 8 FÉVRIER

ATELIER DE PRÉPARATION CORPORELLE À L'EXPRESSIVITÉ
Org. Fol Théâtre
► LE 108 - 10H

STAGE DE DANSE ORIENTALE
Org. Ys'Orientale
► LE 108 - 14H30
✚ *Le 1er mars*

SOULÈVEMENTS
Documentaire de Thomas Lacoste
Org. Cinéma Les Carmes
► CINÉMA LES CARMES - 17H



LE GÉNÉRAL DELLA ROVERE
Film de Roberto Rossellini
Org. Acorfi/Dante Alighieri
► CINÉMA LES CARMES - 18H

MARDI 10 FÉVRIER

LE CONCILIATEUR DE JUSTICE
Son rôle, ses missions, la formation pour exercer la fonction
Org. Tribunal d'Orléans
► LE PONT DES ÂGES (4, rue de Patay) - 14H30

CYBERSÉCURITÉ : LES BONNES PRATIQUES DE NAVIGATION NUMÉRIQUE
Atelier d'initiation
► MÉDIATHÈQUE ATELIER - 16H

INITIA'SON : DÉVELOPPER SON PROJET
Atelier avec Jérémy Hahn, coordinateur de la Fracama
Org. L'Astrolabe/Polysonik
► LE 108 (STUDIOS POLYSONIK) - 18H
✚ *Le 24 : Booking - recherche de date*

SONIA STEINSAPIR
Conférence par l'historien Ilsen About
Org. Cercil
► MUSÉE DES BEAUX-ARTS - 18H



Sonia Steinsapir

DES CONCEPTS AUX APPLICATIONS : LES DEUX RÉVOLUTIONS QUANTIQUES
Rencontre avec Alain Aspect, prix Nobel
Org. Maison pour la science
► UNIVERSITÉ D'ORLÉANS - UFR DE DROIT-ÉCONOMIE-GESTION (amphithéâtre Pothier) - 18H30

L'IMMUNOTHÉRAPIE CONTRE LE CANCER
Découvrez comment les cellules CAR-T redonnent au système immunitaire le pouvoir de cibler et détruire les cellules cancéreuses.
Avec Emmanuel Gyan, chef de pôle cancérologie-urologie au CHU de Tours
Org. Université d'Orléans
► MOBE - 19H

CAFÉ PHILO
Org. Philomania
► LYCÉE JEAN-ZAY (Maison des lycéens) - 19H

MERCREDI 11 FÉVRIER

WILLIAM TURNER ET JOHN CONSTABLE
Par Fabrice Conan
Org. Les Amis des musées d'Orléans
► MUSÉE DES BEAUX-ARTS - 18H




JEUDI 12 FÉVRIER

L'INA
Découvrez le fonctionnement de l'INAthèque et des postes de consultation de la médiathèque avec un représentant de la délégation INA Loire-Bretagne
► MÉDIATHÈQUE D'ORLÉANS - 17H

CARTES POP-UP
Atelier adultes
► MÉDIATHÈQUE M.-GENEVOIX - 16H30

DOCS EN DOCS SPÉCIAL INA
Projection d'« Orléans en archives »
Org. Réseau des médiathèques
► MÉDIATHÈQUE D'ORLÉANS - 18H30

GRANDES EXTINCTIONS, PETITS FOSSILES
Avec Marie-Béatrice Forel, maître de conférences et responsable scientifique des collections de paléontologie au MNHN
► MOBE - 19H

VENDREDI 13 FÉVRIER

ATELIERS DE CONVERSATION
Votre langue maternelle n'est pas le français, et vous souhaitez vous améliorer ? Rejoignez le groupe pour échanger en français de façon conviviale. Public adulte, niveau de langue A2-B1.
► MÉDIATHÈQUE D'ORLÉANS - 14H
✚ *Le 27 février*
✚ *Le 5 à 18h et le 20 à 17h à Maurice-Genevoix*

LES VIES (OUBLIÉES) DE GUSTAVE ISAMBERT, DÉPUTÉ D'EURE-ET-LOIR : DE L'OPPOSITION AU SECOND EMPIRE À LA RÉPUBLIQUE PROGRESSISTE
Par Walter Badier
Org. SAHO
► SALLE DES THÈSES - 18H

VA VOIR DANS LE DICO SI J'Y SUIS ! CE QUE LES DICTIONNAIRES RACONTENT DE NOS SOCIÉTÉS
Conférence par Christophe Rey
► ARCHIVES DÉPARTEMENTALES DU LOIRET - 18H

SAMEDI 14 FÉVRIER

EXTRA EVERYBODY MOVE YOUR BODY
Avec Elsa Dumontel & Ève Bouchelot
Org. CCNO/CDNO
► THÉÂTRE D'ORLÉANS - 10H

ART SPEED DATING
Trouver son âme sœur grâce à la passion de l'art (semaine « Amours au musée »)
► MUSÉE DES BEAUX-ARTS - 14H

DIMANCHE 15 FÉVRIER

ATELIER DÉCOUVERTE TERRE ET DANSE
Org. Arts & sens
► LE 108 - 14H

ATELIER D'INITIATION À LA RECHERCHE HISTORIQUE
Org. Cercil
► CERCIL - MUSÉE-MÉMORIAL DES ENFANTS DU VEL D'HIV - 15H

MARDI 17 FÉVRIER

MURMURE D'UN MONDE
Dans le cadre du cycle de conférences « Histoires d'arts » de l'Ésad, venez rencontrer le musicien et compositeur qui a co-signé la conception musicale et sonore du spectacle *Immaqaa, ici peut-être*
Org. Scène nationale/Ésad
► ÉSAD - 18H

MERCREDI 18 FÉVRIER

JOURNÉE POLAIRE
Ateliers gravure avec Céline Fourmont (10h30) et BD avec Stanislas Gros (14h30). Adultes et enfants à partir de 10 ans.
Org. Librairie Jaune citron/Scène nationale
► LIBRAIRIE JAUNE CITRON

NOON, LE PAIN DE TÉHÉRAN
Film de Roshanak Roshan
Org. Cent soleils
► LE 108 (Centre social Bourgogne) - 17H


Noon, le pain de Téhéran

JEUDI 19 FÉVRIER

COUPS DE CŒUR COLLECTIONS
« Comment les plantes se déplacent »
Org. MOBE
► MOBE - 15H
✚ *Le 26 à 15h et 17h : « Quand les escargots bullaient à la plage ». Le 20 à 15h et 16h : « Le mégalithisme dans le Loiret et la découverte de la sépulture de la dame dite de Monteloup ».*

SAMEDI 21 FÉVRIER

LA FRESQUE DU CLIMAT
Org. Cap climat Orléans
► MOBE - 10H

ATELIER DESSIN
Avec Nathalie Ravier
► LIBRAIRIE JAUNE CITRON - 14H30 ET 16H
✚ *Le 25 à 14h : atelier Observe et dessine*

RACONTE-MOI UNE HISTOIRE
Rencontre autour d'un objet insolite
Org. MOBE
► MOBE (4TIERS) - 15H

MARDI 24 FÉVRIER

CECI EST MON CORPS
Film en présence du réalisateur Jérôme Clément-Wilz + projection *Le Tampon* de Camille Kunegel
Org. Cent soleils
► LE 108 (109 CAFÉ-PROJET) - 20H


Ceci est mon corps

MARS

DIMANCHE 1ER MARS

SWING
Film de Tony Gatlif
Org. Cercil/Cinéma Les Carmes
► CINÉMA LES CARMES - 15H



Bike & Run du Parc de Loire

Le challenge sportif en duo orchestré par l'Orléans Asfas triathlon est de retour, en ce mois de février, toujours au sein du même écrin – le Parc de Loire. Attention, port du casque obligatoire pour les cyclistes et coureurs sur l'ensemble du parcours ! Les inscriptions s'effectuent toujours via Protiming. Au programme, quatre « catégories » : jeunes (mini-poussins, poussins, pupilles, benjamins), XS minimes, cadets, juniors (8 000 m), XS adultes (8 000 m), et S (16 000 m). Un challenge jeunes sera proposé, ainsi qu'un classement spécifique pour les équipes d'entreprise.



PARC DE LOIRE
→ Dimanche 1er février

FÉVRIER

SAMEDI 31 JANVIER

BADMINTON
Championnat départemental jeunes et vétérans
► GYMNASE BARTHÉLÉMY
✚ *Dimanche 1er février*

HOCKEY SUR GLACE
D2 : Renards d'Orléans - EVH 91 - Évry/Viry 2
► PATINOIRE D'ORLÉANS – 18H

VENDREDI 6 FÉVRIER

FOOTBALL
National : USO - Châteauroux
► STADE DE LA SOURCE – 19H30

SAMEDI 7 FÉVRIER

BASKET
Pro B : Orléans - Nantes
► CO'MET – 20H


© JÉRÔME GRELET

MARDI 10 FÉVRIER

HANDBALL
Coupe de France (1/4 de finale) : Saran - PSG
► PALAIS DES SPORTS JEAN-ROS – 20H

VENDREDI 13 FÉVRIER

AQUAFITNESS
Soirée « aquafitness » proposée par la ville d'Orléans, avec 4 activités au menu : aquagym, aquabike, aquatrampo et cross aqua
► COMPLEXE NAUTIQUE DE LA SOURCE – 19H30 À 22H



HANDBALL
Proligue : Saran - Frontignan (+ showcase Claudio Capéo)
► CO'MET – 20H



© SAVERNE

SAMEDI 14 FÉVRIER

E-SPORT
Gaming expo Orléans, organisée par l'association Split screen, avec des stands de développeurs indépendants, des tournois e-sport et des conférences sur le thème des jeux vidéo (lire en p. 20)
► CO'MET – JOURNÉE
+ Dimanche 15 février

HOCKEY SUR GLACE
D2 : Renards d'Orléans - Les Français volants - Paris
> PATINOIRE D'ORLÉANS – 18H

RUGBY
Nationale 2 : RCO - Tyrosse
► STADE DE LA SOURCE – 19H30

MARDI 17 FÉVRIER

BASKET
Pro B : Orléans - Antibes
► CO'MET – 20H

VENDREDI 27 FÉVRIER

FOOT
National : USO - FC Rouen 1899
► STADE OMNISPORTS DE LA SOURCE – 19H30

HANDBALL


© JÉRÔME GRELET

Proligue : Saran - Pontault
► PALAIS DES SPORTS JEAN-ROS – 20H

SAMEDI 28 FÉVRIER

GYMNASTIQUE
Championnat de France Top 12
► SALLE DES MURLINS – JOURNÉE

FÊTES - FOIRES SALONS

Gaming expo, 2e !

Avis aux passionnés de jeux vidéo ! Les samedi 14 et dimanche 15 février, l'association orléanaise Split screen organise sa 2e Gaming expo. Une centaine d'exposants sont attendus (70 en 2025), studios indépendants, créateurs de contenu, écoles, associations, e-sport, entreprises technologiques, médias spécialisés et institutions. Pendant les deux jours, le public pourra assister à des conférences, rencontrer des personnalités référentes, participer à une dizaine de tournois, à des quiz… Un rendez-vous incontournable pour tous les joueurs passionnés, les développeurs en quête d'inspiration, ou encore les simples curieux de l'univers du jeu vidéo.



CO'MET

→ Samedi 14 et dimanche 15 février, de 10h à 19h

Entrée payante

Infos sur https://gamingexpoorleans.com/ et www.facebook.com/splitscreenasso

SALON DES LOISIRS CRÉATIFS
→ Jusqu'au dimanche 1er février

Dernière ligne droite pour profiter à CO'Met, de 10h à 18h, des tendances du « do-it-yourself » et des conseils avisés de 80 exposants !
7€, 5€ étudiants
Infos *sur www.salon-loisirs-creatifs-orleans.fr*

BRADERIE D'HIVER
→ Du 4 au 7 février

Quatre jours pour faire de bonnes affaires ! Du mercredi 4 au samedi 7 février, 700 commerçants et artisans du centre-ville d'Orléans vont proposer des articles à prix réduits. L'occasion de compléter la garde-robe de toute la famille ou de changer de déco, de découvrir des professionnels et de profiter de leurs conseils.



FORUM DE L'ORIENTATION ET DES MÉTIERS
→ Du 4 au 6 février

Les inscriptions sur Parcoursup sont ouvertes jusqu'au 12 mars.
Pour finaliser leurs choix, les élèves, les étudiants et leurs familles ont rendez-vous au Forum de l'orientation et des métiers, au parc des expositions de CO'Met. Le forum présentera l'offre de formation de bac -3 à bac +3 (après la classe de 3e et après le bac), et les établissements dédiés. Le public pourra échanger avec des spécialistes de l'orientation sur les formations, les diplômes, les métiers, les études en Europe… Des conférences thématiques traiteront des filières, des inscriptions post-bac, des écoles d'ingénieurs, de l'apprentissage, de l'université… Sur le stand « Un espace en plus ! », des partenaires experts (MDPH/MDA, École inclusive, Cap emploi, Agefiph, Sessad pro…) conseilleront le visiteur et l'orienteront vers l'accompagnement adapté aux personnes en situation de handicap. L'accès au forum est libre et gratuit.
Mercredi 4 février, de 12h à 20h, jeudi 5 et vendredi 6 février, de 9h à 17h, à CO'Met
https://orientation.centre-valdeloire.fr/notre-agenda/forum-de-lorientation-et-des-metiers-dorleans



FESTIVAL D'ICI ET D'AILLEURS
→ 6, 7 et 8 février

Le rendez-vous est toujours très attendu ! L'association Blossières initiatives invite tous les Orléanais le vendredi 6, le samedi 7 et le dimanche 8 février, à son Festival d'ici et d'ailleurs, salle Yves-Montand (1, rue Charles-Perrault). Au programme : le vendredi, à 16h45-17h, spectacle de Pierre-Yves Fusier, le dresseur de bulles ; le samedi, à 18h30, concert d'Anita Farmine et sa formation suivi d'un repas partagé ; le dimanche, à 10h30, spectacle « La Piste aux histoires », pour tout-petits (à partir de 6 mois), par la compagnie Arcé, et à 15h30, spectacle tout public. Bon festival !
Entrées : 5€ adulte, 3€ 1er enfant, 2€ 2e enfant, 1€ 3e enfant, gratuit pour le 4e enfant
Infos au 06 32 85 15 98 ou à elizabeth.vitart@gmail.com

PORTES OUVERTES À L'UNIVERSITÉ
→ Samedi 7 février

L'université d'Orléans organise sa prochaine journée portes ouvertes le samedi 7 février, de 9h à 17h, sur le campus. Les 3 écoles – faculté droit-économie-gestion – présenteront leurs formations (programmes, attendus, modalités de candidature, débouchés professionnels, etc.).
Les futurs étudiants pourront y découvrir les nombreux diplômes (licences, licences professionnelles, masters, doctorats), préparer leur candidature et s'informer sur les dispositifs d'accompagnement pédagogique et d'encadrement.
Accueil central à la bibliothèque universitaire des sciences, 9, rue de Saint-Amand, Orléans-La Source Tramway ligne A, arrêt Parc-Floral, et bus ligne 40, arrêt Parc-Floral, ligne 1, arrêt Université

SALON INSTANTS SENIORS ET VINIFRANCE ORLÉANS
→ 7 et 8 février

Deux évènements en un même lieu. Le samedi 7 février, de 10h à 20h, et le dimanche 8 février, de 10h à 18h, CO'Met accueillera, pour la première fois, les salons Instants seniors et Vinifrance Orléans. D'un côté, les seniors pourront s'informer au travers de cinq pôles thématiques – habitat, loisirs & vie sociale, conseil & accompagnement, santé & bien-être, engagement citoyen –, afin de mieux vivre leur retraite. De l'autre, le 14e salon Vinifrance Orléans permettra à tous les publics de découvrir un panel



de vignerons et de passionnés de terroir. Un rendez-vous pour rassembler toutes les générations autour de la convivialité et du partage.
Entrée : 6€, accès aux deux salons avec un seul billet, possibilité de télécharger des invitations gratuites sur www.salon-vinifrance.fr avec le code PRESSE45, et sur www.salon-instants-seniors.fr avec le code SENIORSPRESSE

SALON DE L'ÉROTISME
→ 21 et 22 février

Le public averti aura accès à CO'Met, le samedi 21 février, de 14h à 1h du matin, et le dimanche 22 février, de 14h à 20h, à un village d'une quarantaine d'exposants spécialisés venus de toute la France. Jongleurs, cracheur de feu, circassiens, artistes aériens… se produiront dans un espace d'animation. Le salon est interdit aux moins de 16 ans.
Billetterie en ligne sur www.erosexpo.fr

LOTO AVEC ANIM' OUEST
→ Dimanche 1er mars

L'association Anim'Ouest organise le dimanche 1er mars, à partir de 14h, un grand loto, à la salle Madeleine, 103, fg Madeleine. De nombreux lots sont à gagner : location à la mer, vélo, places de spectacle, bons d'achat, petit électroménager… Les amateurs du jeu pourront aligner les pions pour 12 parties au carton plein (ouverture des portes à 12h30, restauration sur place).
4€ le carton, 16€ les 5 (paiement par carte bancaire accepté)



4e Orléans Tattoo show

Le salon du tatouage d'Orléans revient pour sa 4e édition, à CO'Met. Comme toujours, cette convention internationale se veut une mise en lumière de l'art du tatouage auprès du grand public, et la valorisation d'une profession riche en savoir-faire et en excellence. 250 artistes tatoueurs venus de toute la France, d'Espagne, d'Allemagne, de Suisse, d'Italie, de Turquie… sont attendus. L'occasion d'admirer leurs œuvres, mais aussi de se faire tatouer sur place. Au programme, également : concert ; ateliers animés par des médiatrices du Musée des beaux-arts d'Orléans (tatouages éphémères avec des motifs de tableaux du musée…) ; expositions sur les origines du tatouage à travers les cultures africaines, polynésiennes et asiatiques ; concours des plus beaux tatouages réalisés chaque jour. L'an passé, l'Orléans Tattoo show avaient attiré 17 000 visiteurs !

CO'MET

→ Vendredi 27 février, de 12h à 22h30, samedi 28 février, de 10h à 23h30, dimanche 1er mars, de 10h à 19h

Entrée payante

Infos sur Instagram et Facebook : @orleanstattooshow

OFFICE DE TOURISME D'ORLÉANS MÉTROPOLE

Tarifs et réservation (obligatoire), dans la limite des places disponibles, 23, place du Martroi ou sur www.tourisme-orleansmetropole.com

À LA DÉCOUVERTE DU VIEIL ORLÉANS
Au détour des rues du centre historique d'Orléans, retracez l'histoire de la cathédrale Sainte-Croix et de l'Hôtel Groslot
→ *Mardi 3, vendredi 20 février, à 10h30, mercredi 11, vendredi 27 février, à 15h (10€ ; 2h)*

LA PORTE BANNIER
Sous l'incontournable place du Martroi, repartez en pleine guerre de Cent Ans à la découverte des vestiges des fortifications militaires du 14e siècle
→ *Jeudis 5, 19 février, à 14h30 (4€ ; 40 min)*

LES GRANDS MAGASINS DU 19E SIÈCLE : AU BONHEUR DES DAMES
La naissance des grands magasins transforme la manière de consommer, et des institutions de renom font leur apparition. Découvrez l'impact de ces mutations sur l'économie d'Orléans, avec une halte sur la terrasse panoramique des Galeries Lafayette.
→ *Vendredi 6 février, à 10h30, samedi 28 février, à 15h (10,50€ ; 2h)*

LE STREET ART À ORLÉANS
Nid d'artistes de toutes les époques, Orléans a également su séduire les artistes urbains. Cette visite permet de retrouver cet univers coloré, surprenant et inventif.
→ *Lundi 9 février, à 15h (10€ ; 2h)*

LA CATHÉDRALE DANS TOUS SES ÉTATS
Bénie de Dieu, romane, gothique, classique, néogothique, détruite et reconstruite autant de fois… La cathédrale Sainte-Croix a beaucoup évolué depuis le 4e siècle. Focus sur près de 2 000 ans d'histoire, et un site classé monument historique depuis 1862 !
→ *Mardi 10 février, à 10h30, mardi 24 février, à 15h (10€ ; 1h30)*



Fêter la Chandeleur

Le 2 février, on fait sauter les crêpes. L'origine de la Chandeleur, fête à la fois païenne et chrétienne, remonterait au 5e siècle. Le pape de l'époque, Gélase Ier, aurait eu l'idée d'organiser des processions aux chandelles (d'où le nom « Chandeleur »), en célébration de la présentation de Jésus au temple de Jérusalem. Il faisait alors distribuer des galettes aux pèlerins arrivant ce jour-là à Rome. Pour en savoir plus, l'office de tourisme d'Orléans Métropole organise, le mercredi 4 février, une visite guidée avec un goûter, dans le centre ancien. Le circuit – place du Martroi, cathédrale, rue de Bourgogne, place de la République – évoquera les origines et les traditions liées à la Chandeleur en France et dans d'autres pays, les proverbes liés à la fête… Et chacun saura, enfin, pourquoi il faut faire sauter la galette sans rater la poêle !



© OVLT

➜ Mercredi 4 février, à 15h (12€ ; durée, 1h30)

Inscription obligatoire à l'office de tourisme (nombre de places limité)

LA VILLE DU DESSOUS

Ce voyage dans le temps invite à découvrir l'histoire de deux cryptes romanes du 11e siècle, invisibles à l'œil nu

➜ *Jeudis 12, 26, mardi 17 février, à 10h30, samedi 7 février, à 15h (10€ ; 1h30)*

VIEILLE VILLE, VIEILLES RUES

Derrière le nom des rues et des places, des histoires, des personnages, des légendes…

➜ *Vendredi 13 février, à 15h (11€ ; 2h)*



© OVLT

ORLÉANS, LA CAPITALE DU SUCRE DES ANTILLES

Au 18e siècle, Orléans produisait « le sucre le plus blanc d'Europe ». Cette visite guidée revient sur son transport des Antilles jusqu'au port d'Orléans, sa transformation dans les raffineries de la ville… Sans oublier la richesse des grands négociants de l'or blanc.

➜ *Dimanche 15 février, à 10h30 (10€ ; 2h)*

ORLÉANS DANS LA SECONDE GUERRE MONDIALE

Retracez l'histoire d'Orléans durant la Seconde Guerre mondiale : les bombardements et la destruction des quartiers, l'occupation de la ville par la kommandantur allemande, l'organisation de la résistance dans les maquis de Sologne, la déportation des populations juive et tzigane, et des intellectuels locaux, dont la mémoire est entretenue dans les mémoriaux du parc Louis-Pasteur

➜ *Dimanche 15 février, à 15h (10€ ; 2h)*

LES SECRETS DES MÉTIERS AU MOYEN ÂGE

Orléans, 1420. La ville est en pleine effervescence : entre guerre, foires et commerces, la vie quotidienne bat son plein… Alaric, marchand de vin reconnu, et Céleste, potière émérite, font découvrir l'univers fascinant des corporations de métiers du Moyen Âge. Teinturiers, aubergistes, serruriers, marchands, tenanciers, derrière chaque profession, un savoir-faire, des règles et des secrets bien gardés.

➜ *Mercredi 18 février, à 15h (15€ ; 2h)*

SUR LES PAS DE JEANNE D'ARC

Une visite pour retracer le périple de l'héroïne et découvrir les traces qui subsistent de sa brillante épopée.

➜ *Samedi 21 février, à 10h30 (10€ ; 2h)*

SECRETS ET SAVEURS D'ORLÉANS

Des pauses gourmandes dans des lieux emblématiques comme les Cafés Jeanne d'Arc, ou les maisons Martin-Pouret et Sébastien Papion. La visite se conclut à l'Hôtel de l'Abeille, sur l'un des plus beaux toits privés d'Orléans.

➜ *Samedi 21 février, à 14h30 (17€ ; 2h)*

BALADES DÉCOUVERTES

BELLES CARROSSERIES À QUAI

Si vous appréciez les véhicules d'un autre siècle, rendez-vous quai du Châtelet ! Les dimanches 1er février et 1er mars, de 10h à 12h, le Club des anciennes de l'Automobile club du Loiret expose automobiles, motos, Solex, vélos, fourgons, camionnettes, jeeps (date de mise en circulation jusqu'en 1985)… Les propriétaires de véhicules anciens peuvent également les présenter gratuitement sur le quai.

Gratuit.

➜ *Dimanches 1er février et 1er mars*

PAUSE MIDI À LA CATHÉDRALE

Les guides cathédrale de Sainte-Croix proposent une visite thématique de 20 min (de 12h20 à 12h40) pour découvrir et/ou approfondir la connaissance de ce lieu cultuel et culturel, dans son contexte. Cette présentation guidée est ouverte à tous, et adaptée à la présence de jeune public.

Gratuit, sans réservation, accès PMR.

➜ *Mercredis 4 et 11 février*

Infos à visites@cathedrale-orleans.fr

BALADE CONTÉE À SAINT-MARC

Pour cette nouvelle balade mensuelle, le guide bénévole usager du centre d'animation sociale Madeleine a choisi pour thème les venelles du quartier Saint-Marc. Le circuit – environ 6 km –, se compose de différentes étapes patrimoniales et historiques : présentation générale du quartier, visite commentée de l'église Saint-Marc (14h30), halte au cimetière Saint-Marc et sur la tombe de l'écrivain Charles-Péguy, traversée des venelles de la Raffinerie, des Bleuets et Belle-Voie… À 15h30, les marcheurs pourront rencontrer Dominique Foucault, président de l'association Harmonie de l'abeille, et découvrir son jardin extraordinaire à l'heure d'hiver. Fin de la balade vers 17h, avec retour par les venelles jusqu'à Saint-Loup, les bords de Loire, le canal d'Orléans et la cathédrale Sainte-Croix.

Ouvert à tous, gratuit

Prévoir des vêtements adaptés et une bouteille d'eau

➜ *Dimanche 8 février - Départ à 14h, inscription obligatoire au 02 38 88 77 21*

NETTOYAGE DES BORDS DE LOIRE

Infos sur les lieux de départ à Orléans, Saint-Jean-de-la-Ruelle et Saint-Jean-de-Braye au 06 27 94 23 49, ou consulter une semaine avant la date indiquée le Facebook « Je nettoie ma Loire »

➜ *Dimanche 8 février, de 14h à 16h*



MAGIE AU PARC FLORAL

Du 6 février au 1er mars, le parc floral de La Source reçoit, pour la 1re fois, *l'Odyssée lumineuse*, un voyage féérique produit par F. Bouglione (lire Orléans.mag pp. 12-13).
Autre rendez-vous : du mercredi 11 au dimanche 15 février, la société de production d'orchidées botaniques et d'orchidées hybrides, L'Orchidium, organise une exposition-vente, au cœur de la Serre aux papillons. Au travers de stands, d'ateliers et de conférences, le visiteur pourra échanger en direct avec les professionnels et profiter de conseils. Une invitation à s'offrir ou à offrir une belle orchidacée pour la Saint-Valentin !
➜ *Du 11 au 15 février, de 9h30 à 17h (dernière entrée à 16h). Gratuit. Infos sur www.parcfloraldelasource.com*



LES RENDEZ-VOUS DE L'ANR 45

L' association nationale des retraités 45 propose, en février, deux balades-randos pour les seniors à partir de 60 ans : le lundi 9 février, à 14h30, sur les chemins autour de Guilly (avec possibilité de déjeuner à Sigloy) ; le mardi 17 février, à 14h, en bord de Loire, à Mareau-aux-Prés. Par ailleurs, l'ANR 45 organise le vendredi 6 février, à 14h, une visite guidée de la charpente, de la terrasse et de l'orgue de la cathédrale d'Orléans, avec l'organiste Olivier Salandini (participation au chapeau pour le guide à la fin de la visite).
➜ *Balades-randos, accès gratuit à la première balade, puis avec adhésion annuelle à l'ANR 45 - Renseignements et inscriptions sur https://anr45.fr/ et à anr45-president@orange.fr*

DANS LES COULISSES DU THÉÂTRE

Des guides passionnés proposent, de 15h à 16h30, une visite guidée du Théâtre d'Orléans (bd Pierre-Ségelle). Une invitation à découvrir ses coulisses, son organisation, ses métiers..., ainsi que les femmes et les hommes qui font vivre ce lieu emblématique de la culture orléanaise. Rendez-vous dans le hall.
➜ *Samedi 14 février - Réservation au 02 38 62 45 68 ou sur https://scenenationale-orleans.fr*

PORTRAIT

Sylvie Szyman

responsable de la collecte pour Orléans au sein du collectif Je nettoie ma Loire



© JEAN PUYO

Si vous êtes un habitué des bords de Loire, vous l'avez peut-être aperçue. Un dimanche par mois, Sylvie Szyman retrouve les « ramasseurs » de Je nettoie ma Loire. Ce mouvement, apolitique et apartisan, a fêté en avril 2025 ses dix ans d'existence. Pour l'ancienne documentaliste à l'Éducation nationale, l'engagement au sein du collectif citoyen remonte à 2018. *« Lors de mes promenades, je voyais de plus en plus de déchets de toute sorte. Amoureuse du fleuve et de la nature, je ne pouvais rester sans rien faire ! »*

En s'impliquant, la bénévole entend à la fois faire œuvre utile et écocitoyenne, mais aussi répondre à une aspiration personnelle de plus longue date. *« J'ai toujours été sensible à la protection de l'environnement, cause qui nous concerne tous. Il était donc important pour moi d'apporter ma contribution, même modeste, à travers une action concrète, facile, participante. Et je peux dire que la collecte de déchets répond à toutes mes attentes* (sourire). »

Nommée coresponsable, en 2019, de la collecte pour Orléans, Sylvie Szyman a pour missions de repérer les circuits une semaine en amont, d'assurer la distribution des matériels de ramassage, de superviser le tri, la pesée des déchets... Et, comme tous ses « collègues », un dimanche par mois, pendant 2h, elle remplit des sacs et des sacs. *« L'an dernier, entre nos trois ramassages à Orléans, Saint-Jean-de-la-Ruelle et Saint-Jean-de-Braye, nous avons ramassé 1,1 tonne de déchets ! Il y a de tout : des lingettes, des couches bébé, des plaques de polystyrène, des emballages alimentaires, des cartons, des canettes aluminium, des bouteilles en plastique ou en verre, des recharges de protoxyde d'azote, des jantes de voiture... »*

Un constat affligeant, avec des chiffres en progression constante qui interpellent l'intéressée. *« On a l'impression de se retrouver devant un puits sans fond, avec des gens qui ne respectent rien, ni eux ni la nature. Mais à 64 ans, je sais qu'il faut continuer malgré tout si nous voulons transmettre une terre plus saine à la génération de nos petits-enfants. »* À noter : Je nettoie ma Loire intervient également dans des établissements scolaires, des Ehpad et au sein d'entreprises locales. Le dimanche 8 février, l'infatigable bénévole sera une fois encore sur le pont : *« Si l'on peut sensibiliser une ou deux personnes, c'est déjà une petite victoire. »* La part du « colibri », comme elle dit.



COLLÉGIALE SAINT-PIERRE-LE-PUELLIER
13 Cloître St Pierre le Puellier - 45000 Orléans
OUVERTURE DU MARDI AU DIMANCHE DE 14H À 18H
FERMETURE LES LUNDIS ET JOURS FÉRIÉS

Gil Bastide
Galeriste

Antiquités de la Préfecture
Pavé David - Orléans

Écurie d'Arcadie

ENTRÉE LIBRE

www.orleans.fr

Orléans Mairie